

## DIRECTORAT

Adresa: P-ța Traian Vuia, Nr. 1-4

Tel.: +40 374 810 705

Fax: +40 374 810 712

E-mail: [centru.resita@ubbcluj.ro](mailto:centru.resita@ubbcluj.ro)

<https://www.ubbcluj.ro/ro/>

<https://resita.extensii.ubbcluj.ro>

<https://www.facebook.com/CUUBBR>

<https://www.instagram.com/ubbresita/>



# ADMITERE 2026



UNIVERSITATEA BABEŞ-BOLYAI  
 BABEŞ-BOLYAI TUDOMÁNYEGYETEM  
 BABEŞ-BOLYAI UNIVERSITÄT  
 BABEŞ-BOLYAI UNIVERSITY

TRADITIO ET EXCELLENTIA



HR EXCELLENCE IN RESEARCH



## Ce înseamnă UBB?

- Cea mai mare comunitate academică din România;
- Peste 50.000 de studenți;
- 445 de ani de tradiție universitară la Cluj-Napoca;
- 55 de ani de învățământ superior la Reșița;
- Poziția 1 în România;
- Cea mai bine poziționată universitate românească în clasamentele internaționale;
- 23 de facultăți;
- 2 centre universitare (Cluj-Napoca și Reșița);
- Extensii în alte 10 orașe (9 județe).

## LICENȚĂ

Domeniul: **Inginerie mecanică**

Programul de studii: **Inginerie mecanică (IM)**, 4 ani – cu frecvență, 50 de locuri buget și taxă, în limba română

Programul de studii: **Inginerie mecanică – forma de învățământ dual (IM-D)**, 4 ani – cu frecvență, 50 de locuri buget și taxă, în limba română

Domeniul: **Inginerie electrică**

Programul de studii: **Electromecanică (EM)**, 4 ani – cu frecvență, 50 de locuri buget și taxă, în limba română

Programul de studii: **Informatică aplicată în inginerie electrică (IAIE)**, 4 ani – cu frecvență, 30 de locuri buget și taxă, în limba română

Programul de studii: **Informatică aplicată în inginerie electrică - forma de învățământ dual (IAIE-D)**, 4 ani – cu frecvență, 30 de locuri buget și taxă, în limba română

Domeniul: **Științe inginerești aplicate**

Programul de studii: **Informatică industrială (II)**, 4 ani – cu frecvență, 50 de locuri buget și taxă, în limba română

Programul de studii: **Inginerie medicală (IMed)**, 4 ani – cu frecvență, 50 de locuri buget și taxă, în limba română

La programele de studii universitare de licență în sistem dual se oferă burse din partea angajatorilor și din partea universității prin proiectul *Campus Dual Integrat Banatul Montan Reșița*



## LICENȚĂ

C  
A  
L  
E  
N  
D  
A  
R

IULIE 2026

Activități

|       |  |
|-------|--|
| 13-24 | Înscrierea candidaților pe platformă/cu prezența fizică            |
| 25    | Afișarea rezultatelor inițiale/Depunere contestații                |
| 26    | Soluționarea contestațiilor/afișarea rezultatelor după contestații |
| 27-28 | Confirmarea locurilor  |
| 28    | Redistribuire locuri neocupate                                     |
| 29    | Confirmarea locurilor după redistribuire                           |
| 30    | Afișarea rezultatelor finale                                       |

SEPTEMBRIE  
2026

Activități

|         |  |
|---------|--|
| 7 – 11  | Înscrierea candidaților pe platformă/cu prezența fizică            |
| 12      | Afișarea rezultatelor inițiale/Depunere contestații                |
| 13      | Soluționarea contestațiilor/afișarea rezultatelor după contestații |
| 14 – 15 | Confirmarea locurilor  |
| 15      | Redistribuire locuri neocupate                                     |
| 16      | Confirmarea locurilor după redistribuire                           |
| 16      | Afișarea rezultatelor  |

### Criterii de selecție licență

- **Scrisoare de motivație** - rezultatul se comunică pe platforma de admitere;
- **Media aritmetică cu două zecimale a probelor scrise doi și trei de la examenul de bacalaureat (100%);**
- Candidații care au obținut în ultimii 4 ani premiile I, II, III sau mențiune la faza internațională și/sau națională a Olimpiadelor școlare obțin media finală de admitere 10.

### Criterii de departajare:

- **Criteriul A:** media generală a examenului de Bacalaureat;
- **Criteriul B:** nota examenului scris la disciplina "Limba și literatura română".

### Facultatea de Inginerie asigură locuri pentru Internship

- Studenții se pot angaja cu normă parțială în companii partenere ale FI, activitate pentru care sunt renumerați;
- Posibilitatea de angajare după finalizarea a studiilor.



## MASTERAT

### Domeniul: Inginerie mecanică

Programul de studii: **Concepția și testarea sistemelor mecanice (CTSM)**, 2 ani – cu frecvență, 30 de locuri buget și taxă, în limba română

Programul de studii: **Concepția și testarea sistemelor mecanice - dual (CTSM-D)**, 2 ani – cu frecvență, 30 de locuri buget și taxă, în limba română

Programul de studii: **Product design engineering (PDE)**, 2 ani – cu frecvență, 30 de locuri buget și taxă, în limba engleză

### Domeniul: Inginerie electrică

Programul de studii: **Sisteme Electromecanice Avansate (SEA)**, 2 ani – cu frecvență, 30 de locuri buget și taxă, în limba română

Programul de studii: **Sisteme Electromecanice Avansate - dual (SEA-D)**, 2 ani – cu frecvență, 30 de locuri buget și taxă, în limba română

#### IULIE 2026

#### Activități

|       |  |
|-------|--|
| 13-24 | Înscrierea candidaților pe platformă/cu prezența fizică            |
| 25    | Afișarea rezultatelor inițiale/Depunere contestații                |
| 26    | Soluționarea contestațiilor/afișarea rezultatelor după contestații |
| 27-28 | Confirmarea locurilor  |
| 28    | Redistribuire locuri neocupate                                     |
| 29    | Confirmarea locurilor după redistribuire                           |
| 30    | Afișarea rezultatelor finale                                       |

#### SEPTEMBRIE 2026

#### Activități

|         |  |
|---------|--|
| 7 – 11  | Înscrierea candidaților pe platformă/cu prezența fizică            |
| 12      | Afișarea rezultatelor inițiale/Depunere contestații                |
| 13      | Soluționarea contestațiilor/afișarea rezultatelor după contestații |
| 14 – 15 | Confirmarea locurilor  |
| 15      | Redistribuire locuri neocupate                                     |
| 16      | Confirmarea locurilor după redistribuire                           |
| 16      | Afișarea rezultatelor  |

#### Criterii de selecție masterat

- **Criteriul A:** media generală a anilor de studiu nivel licență (50%).
- **Criteriul B:** media examenului de licență/diplomă (50%)

#### Criterii de departajare:

- **Criteriul A:** media generală a anilor de studiu nivel licență;
- **Criteriul B:** media generală a examenului de bacalaureat.

*Pentru admiterea la masterat este obligatorie prezentarea unui certificat de competență lingvistică într-o limbă de circulație internațională, conform Regulamentului Universității „Babeş-Bolyai”.*

La programele de studii universitare de masterat în sistem dual se oferă burse din partea angajatorilor și din partea universității prin proiectul Campus Dual Integrat Banatul Montan Reșița

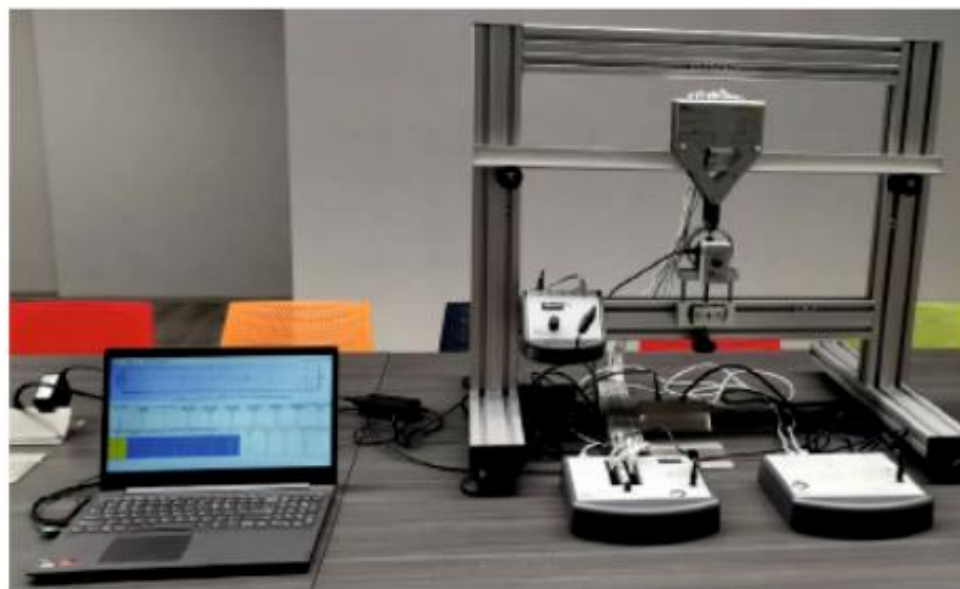

#### Date de contact:

Pagină web: <https://ing.ubbcluj.ro>

Email: [contact.eng@ubbcluj.ro](mailto:contact.eng@ubbcluj.ro); [admitere.eng@ubbcluj.ro](mailto:admitere.eng@ubbcluj.ro)

Persoană de contact: Magdalena Adelman

Telefon: +40 0730 583 012

**LICENȚĂ****Domeniul: Marketing**

Programul de studii: **Marketing (MK)**, 3 ani – cu frecvență, 60 de locuri buget și taxă, în limba română

Programul de studii: **Marketing - ID (MK\_ID)**, 3 ani – la distanță, 50 de locuri cu taxă, în limba română

**Domeniul: Administrarea afacerilor**

Programul de studii: **Economia comerțului, turismului și serviciilor (ECTS)**, 3 ani – cu frecvență, 60 de locuri buget și taxă, în limba română

Programul de studii: **Economia comerțului, turismului și serviciilor- învățământ dual (ECTS-dual)**, 3 ani – cu frecvență, 30 de locuri buget și taxă, în limba română

**Domeniul: Contabilitate**

Programul de studii: **Contabilitate și informatică de gestiune (CIG)**, 3 ani – cu frecvență, 75 de locuri buget și taxă, în limba română

CALENDAR

**IULIE 2026****Activități**

- 13-17** Înscrierea candidaților (platforma se va închide data de 17 Iulie până la ora 23:59)
- 20** Afișarea listei candidaților înscriși și rezultatelor la probă
- 20-21** Semnalarea observațiilor (erori, omisiuni etc.), depunerea și soluționarea contestațiilor (24 de ore de la afișarea rezultatelor la probă)
- 21** Afișarea rezultatelor inițiale (repartizare pe specializări)
- 22-26** Confirmarea locurilor, etapa I (platforma se va închide în data de 26 Iulie, la ora 23:59)
- 27** Redistribuirea locurilor neocupate după etapa I
- 27-28** Confirmarea locurilor după redistribuire, etapa a II-a (platforma se va închide în data de 28 Iulie, la ora 23:59)
- 30** Afișarea rezultatelor finale

**SEPTEMBRIE****2026****Activități**

- 7-9** Înscrierea candidaților online (platforma se va închide în data de 9 septembrie, la ora 14:00)
- 10** Afișarea listei candidaților înscriși și rezultatelor la probă
- 10-11** Semnalarea observațiilor (erori, omisiuni etc.), depunerea și soluționarea contestațiilor (24 de ore de la afișarea rezultatelor la probă)
- 11** Afișarea rezultatelor inițiale (repartizare pe specializări)
- 11-13** Confirmarea locurilor (platforma se va închide în data de 13 septembrie, la ora 14:00)
- 16** Afișarea rezultatelor finale

**MASTERAT****Domeniul: Marketing**

Programul de studii: **Marketing și comunicare în afaceri (MCA)**, 2 ani – cu frecvență, 50 de locuri buget și taxă, în limba română

**Domeniul: Administrarea afacerilor**

Programul de studii: **Administrarea afacerilor în turism, comerț și servicii (AATCS)**, 2 ani – cu frecvență, 50 de locuri buget și taxă, în limba română

Programul de studii: **Administrarea afacerilor în turism, comerț și servicii – învățământ dual(AATCS-dual)**, 2 ani – cu frecvență, locuri buget și taxă, în limba română

**Domeniul: Contabilitate**

Programul de studii: **Expertiză contabilă și evaluarea firmei (ECEP)**, 2 ani – cu frecvență, 50 de locuri buget și taxă, în limba română

**IULIE 2026****Activități**

- 13-20** Înscrierea candidaților online (platforma se va închide în data de 20 Iulie, ora 14:00)
- 21** Afișarea listei candidaților înscriși  
Afișarea listei programărilor susținerii probei de admitere (unde este cazul)
- 21-22** Culegerea și înregistrarea observațiilor (erori, omisiuni etc.)
- 22** Probe de admitere
- 22-23** Afișarea rezultatelor probelor de admitere
- 23** Depunerea și soluționarea contestațiilor
- 23-25** Afișarea listelor inițiale
- 25** Confirmarea locurilor
- 25** Redistribuirea locurilor neocupate
- 25-27** Confirmarea locurilor după redistribuire (până în 27 Iulie, ora 14:00)
- 30** Afișarea listelor finale

**SEPTEMBRIE****2026****Activități**

- 7-9** Înscrierea candidaților online (platforma se va închide în data de 9 septembrie, ora 14:00)
- 10** Afișarea listei candidaților înscriși  
Afișarea listei programărilor susținerii probei de admitere (unde este cazul)
- 10-11** Culegerea și înregistrarea observațiilor (erori, omisiuni etc.)
- 11** Probe de admitere
- 11-12** Afișarea rezultatelor probelor de admitere
- 12** Depunerea și soluționarea contestațiilor
- 12** Afișarea listelor inițiale
- 12-14** Confirmarea locurilor (până în 14 septembrie la ora 14:00)
- 16** Afișarea listelor finale

CALENDAR

### Criterii de selecție licență

- **Criteriul 1 (eliminătoriu):** Rezultatul obținut la proba de expunere și reprezentare grafică a unui conținut economic (evaluată cu Admis/Respins).
- **Criteriul 2:** Media de admitere, dată de media generală de bacalaureat la care se adaugă, dacă este cazul, punctaje conform unor criterii suplimentare, fără a depăși nota 10.

### Criterii de selecție masterat

#### Criterii de selecție (pentru toate specializările):

- Media generală a anilor de studiu nivel licență – 50%;
- Media examenului de licență – 25%;
- Proba de admitere (interviu tematic) – 25%.

#### Criterii de departajare (pentru toate specializările de masterat):

- Media generală a anilor de studiu nivel licență;
- Media examenului de licență;
- Nota obținută la proba de admitere (interviu tematic).

#### Date de contact:

Pagină web: <https://resita.extensii.ubbcluj.ro/structuri/daa/>

[https://econ.ubbcluj.ro/n1.php?id\\_m=4&m=Admitere](https://econ.ubbcluj.ro/n1.php?id_m=4&m=Admitere)

<https://www.facebook.com/DAAResita>

Email: [daniela.stepan@econ.ubbcluj.ro](mailto:daniela.stepan@econ.ubbcluj.ro)

Persoană de contact: Daniela Stepan

Telefon: +40 730 583 027

*Pentru admiterea la masterat este obligatorie prezentarea unui certificat de competență lingvistică într-o limbă de circulație internațională, conform Regulamentului Universității „Babeș-Bolyai”.*



## LICENȚĂ

### Domeniul: Științe administrative

Programul de studii: **Administrație publică (AP)**, 3 ani – cu frecvență, 50 de locuri buget și taxă, în limba română

Programul de studii: **Administrație publică - ID (AP\_ID)**, 3 ani – la distanță, 75 de locuri cu taxă, în limba română

#### IULIE 2026

#### Activități

|           |   |
|-----------|---|
| 13-18     | Înscrierea candidaților on-line                                       |
| 19        | Rezultate probă   |
| 19-20     | Contestații la probă. Observații, erori, omisiuni                     |
| 21        | Soluționarea contestațiilor și a observațiilor. Rezultate inițiale    |
| 22-24     | Confirmarea locurilor on-line, etapa I                                |
| 22-24     | Depunerea cererilor de redistribuire pentru candidații „în așteptare” |
| 26        | Rezultate după redistribuiri  |
| 27-28     | Confirmarea locurilor on-line, după redistribuire                     |
| 30        | Rezultate finale  |
| 30 august | Depunerea documentelor în original                                    |

#### SEPTEMBRIE 2026

#### Activități

|            |   |
|------------|---|
| 7-9        | Înscrierea candidaților on-line                                       |
| 10         | Rezultate probă   |
| 10-11      | Contestații la probă. Observații, erori, omisiuni                     |
| 11         | Soluționarea contestațiilor și a observațiilor. Rezultate inițiale    |
| 12         | Confirmarea locurilor on-line, etapa I                                |
| 12         | Depunerea cererilor de redistribuire pentru candidații „în așteptare” |
| 13         | Rezultate după redistribuiri  |
| 14         | Confirmarea locurilor on-line, după redistribuire                     |
| 18         | Rezultate finale  |
| septembrie | Depunerea documentelor în original                                    |

### Criterii de selecție licență

#### Etapa I (eliminatoire):

- **Scrisoare de motivație, redactată în limba programului respectiv, notată cu calificativul Admis/Respins.** Doar candidații care în urma acestei verificări obțin calificativul Admis vor intra în etapa a II-a de admitere.

#### Etapa a II-a:

- Candidații care au trecut de etapa I (eliminatoire) vor fi repartizați pe locuri bugetate și pe locuri cu taxă sau vor apărea pe lista de așteptare, în funcție de media examenului de bacalaureat.

#### Etapa a III-a:

- Candidații vor fi repartizați pe locuri bugetate/pe locuri cu taxă sau vor apărea pe lista candidaților respinși.

## MASTERAT

### Domeniul: Științe administrative

Programul de studii: **Administrație publică europeană (APE)**, 2 ani – cu frecvență, 60 de locuri buget și taxă, în limba română

#### IULIE 2026

#### Activități

|           |   |
|-----------|---|
| 13-18     | Înscrierea candidaților on-line (până în data de 18 iulie la ora 14 <sup>00</sup> ) |
| 19        | Afișarea rezultatelor la proba de admitere  |
| 19-20     | Depunerea contestațiilor  |
|           | Culegerea și înregistrarea observațiilor (erori, omisiuni etc.)                     |
| 21        | Rezultate inițiale  |
| 22-24     | Confirmarea locurilor on-line   |
| 22-24     | Depunerea cererilor de redistribuire pentru candidații „în așteptare”               |
| 26        | Rezultate după redistribuiri  |
| 27-28     | Confirmarea locurilor on-line (până în data de 28 iulie la ora 14 <sup>00</sup> )   |
| 30        | Rezultate finale  |
| 30 august | Depunerea documentelor în original  |

#### SEPTEMBRIE 2026

#### Activități

|            |   |
|------------|---|
| 7-9        | Înscrierea candidaților on-line (până în data de 9 septembrie la ora 14 <sup>00</sup> ) |
| 10         | Afișarea rezultatelor la proba de admitere  |
| 10-11      | Depunerea contestațiilor. Culegerea și înregistrarea                                    |
| 11         | Rezultate inițiale  |
| 12         | Confirmarea locurilor on-line   |
| 12         | Depunerea cererilor de redistribuire pentru candidații „în așteptare”                   |
| 13         | Rezultate după redistribuiri  |
| 14         | Confirmarea locurilor on-line   |
| 18         | Rezultate finale  |
| septembrie | Depunerea documentelor în original  |

### Criterii de selecție masterat

- Eseu academic (20%) / media generală a examenului de licență (80%).

### Criterii de departajare

- Media examenului de licență.

*Pentru admiterea la masterat este obligatorie prezentarea unui certificat de competență lingvistică într-o limbă de circulație internațională, conform Regulamentului Universității „Babeș-Bolyai”.*

### Date de contact:

Pagină web: <https://resita.extensii.ubbcluj.ro/structuri/dap/>

Email: [karina.vinu@ubbcluj.ro](mailto:karina.vinu@ubbcluj.ro)

Persoană de contact: Karina Vinu

Telefon: +40 730 583 009



## LICENȚĂ

### Domeniul: Asistență Socială

Programul de studii: **Asistență socială (AS)**, 3 ani – cu frecvență, 60 de locuri buget și taxă, în limba română

C  
A  
L  
E  
N  
D  
A  
R

#### IULIE 2026

#### Activități

|       |   |
|-------|---|
| 13-19 | Înscrierea candidaților   |
| 21    | Rezultate inițiale  |
| 21-24 | Confirmarea ocupării locului  |
| 21-24 | Redistribuirea locurilor rămase neocupate sau disponibilizate ca urmare a neconfirmării |
| 26    | Rezultate după redistribuire  |
| 26-28 | Confirmarea ocupării locului după redistribuire   |
| 30    | Rezultate finale  |

#### SEPTEMBRIE 2026

#### Activități

|       |                              |
|-------|------------------------------|
| 07-10 | Înscrierea candidaților      |
| 12    | Rezultate inițiale           |
| 12-13 | Confirmarea ocupării locului |
| 16    | Rezultate finale             |

### Criterii de selecție licență

#### CRITERII DE ADMITERE:

1. Media generală de BAC – 100% din media finală de admitere
2. Scrisoare de motivație, după o structură dată, care va primi calificativul „admis” sau „respins”

#### CRITERII DE SELECȚIE PENTRU LICENȚIATI – pentru locurile cu TAXĂ:

- 1) Media examenului de licență – 100% din media finală de admitere;
- 2) Scrisoare de motivație, după o structură dată, care va avea calificativul „admis” sau „respins”.

#### CRITERII DE SELECȚIE PENTRU LICENȚIATI – pentru locurile de la BUGET (în cazul în care a făcut altă facultatea la taxă):

- 1) Media examenului de BAC – 100% din media finală de admitere;
- 2) Scrisoare de motivație, după o structură dată, care va avea calificativul „admis” sau „respins”.

<https://socasis.ubbcluj.ro/licenta/>

## MASTERAT

### Domeniul: Asistență Socială

Programul de studii: **Managementul serviciilor de asistență socială (MSAS)**, 2 ani – cu frecvență, 50 de locuri buget și taxă, în limba română

C  
A  
L  
E  
N  
D  
A  
R

#### IULIE 2026

#### Activități

|       |                              |
|-------|------------------------------|
| 13-19 | Înscrierea candidaților      |
| 20    | Evaluarea dosarelor          |
| 22    | Rezultate inițiale           |
| 22-24 | Confirmarea ocupării locului |
| 30    | Rezultate finale             |

#### SEPTEMBRIE

#### 2026

#### Activități

|       |                              |
|-------|------------------------------|
| 07-09 | Înscrierea candidaților      |
| 10    | Evaluarea dosarelor          |
| 12    | Rezultate inițiale           |
| 12-13 | Confirmarea ocupării locului |
| 16    | Rezultate finale             |

### Criterii de selecție masterat

- Media generală a examenului de licență (60%);
- Scrisoare de motivație (40%).

<https://socasis.ubbcluj.ro/masterat/>

### Criterii de departajare masterat

- Media de licență;
- Media anilor de studii – de la nivel licență.

*Pentru admiterea la masterat este obligatorie prezentarea unui certificat de competență lingvistică într-o limbă de circulație internațională, conform Regulamentului Universității „Babeș-Bolyai”.*

### Date de contact:

Pagină web: <https://resita.extensii.ubbcluj.ro/structuri/das/>

Email: [daniela.borca@ubbcluj.ro](mailto:daniela.borca@ubbcluj.ro)

Persoană de contact: Daniela Borca

Telefon: +40 730 583 014



## LICENȚĂ

### Domeniul: Educație fizică și sport

Programul de studii: **Educație fizică și sportivă (EFS)**, 3 ani – cu frecvență, 50 de locuri buget și taxă, în limba română

#### IULIE 2026

#### Activități

|       |  |
|-------|--|
| 13-17 | Înscrieri cu prezență fizică la sediul FEFS Reșița       |
| 18-19 | Procesarea datelor                                       |
| 20-21 | Traseul aplicativ pentru evaluarea aptitudinilor motrice |
| 22    | Procesarea datelor                                       |
| 23    | Afișarea rezultatelor                                    |
| 24-26 | Confirmarea locurilor                                    |
| 27    | Redistribuirii   |
| 28-29 | Confirmarea locurilor după redistribuirii                |
| 30    | Afișarea rezultatelor finale                             |

#### SEPTEMBRIE

#### Activități

|       |  |
|-------|--|
| 2026  |  |
| 7-9   | Înscrieri cu prezență fizică la sediul FEFS Reșița       |
| 10    | Procesarea datelor                                       |
| 11-12 | Traseul aplicativ pentru evaluarea aptitudinilor motrice |
| 12    | Procesarea datelor                                       |
| 13    | Afișarea rezultatelor                                    |
| 13-14 | Confirmarea locurilor                                    |
| 15    | Redistribuirii, confirmarea locurilor după redistribuire |
| 16    | Afișarea rezultatelor finale                             |

### Criterii de selecție licență

- Traseu aplicativ pentru evaluarea aptitudinilor motrice cu pondere 100% în media de admitere;
- Criteriile specifice se găsesc la adresa <https://sport.ubbcluj.ro/nivel-licenta/>  
<https://resita.extensii.ubbcluj.ro/structuri/efs/#admitere-2026>

### La înscriere candidații trebuie să prezinte:

- Adeverință medicală eliberată de medicul de familie că nu este în evidență cu boli cronice sau neuropsihice;
- Adeverință medicală obținută în urma examinării la un specialist cardiolog că nu există contraindicații la efort fizic;
- Sportivii de performanță vor aduce doar Adeverință Medicală de la medicul sportiv.



**Lasă-te în mâinile noastre!**



## LICENȚĂ

### Domeniul: Științe ale educației

Programul de studii: **Pedagogia Învățământului Primar IF (PIP-IF)**, 3 ani – cu frecvență, 60 de locuri buget și taxă, în limba română

Programul de studii: **Pedagogia Învățământului Primar - ID (PIP - ID)**, 3 ani – la distanță, 75 de locuri cu taxă, în limba română

#### IULIE 2026

#### Activități

|       |   |
|-------|---|
| 14-18 | Înscrierea candidaților online (platforma se va închide în 18 iulie, ora 12)  |
| 19    | Afișarea listelor candidaților înscriși și a programării probei de admitere   |
| 20-21 | Susținerea probei de examen față în față<br>Afișarea rezultatelor probei  |
| 22    | Depunerea contestațiilor (până în 22 iulie, ora 15.00)<br>Culegerea și înregistrarea observațiilor (erori, omisiuni etc.)                                     |
| 23    | Soluționarea contestațiilor și a observațiilor<br>Afișarea rezultatelor, etapa I  |
| 24-25 | Confirmarea locurilor online (platforma se închide în data de 25 iulie, ora 15)<br>Depunerea documentelor în original<br>Afișarea rezultatelor, etapa a II-a  |
| 26    | Confirmarea locurilor online  |
| 27-28 | Confirmarea locurilor online (platforma se închide în data de 28 iulie, ora 14)<br>Depunerea documentelor în original<br>Afișarea rezultatelor, etapa a III-a |
| 29    | Confirmarea locurilor online (platforma se va închide în data de 29 iulie la ora 14), Depunerea documentelor în original                                      |
| 30    | Afișarea listelor finale  |

#### SEPTEMBRIE 2026

#### Activități

|       |  |
|-------|--|
| 7-8   | Înscrierea candidaților online (platforma se închide în 8 septembrie, ora 12)  |
| 9     | Afișarea listelor candidaților înscriși și a programării probei de admitere  |
| 10    | Susținerea probei de admitere față în față, Afișarea rezultatelor probei   |
| 11    | Depunerea contestațiilor (până în 11 septembrie, ora 12.00)<br>Culegerea și înregistrarea observațiilor (erori, omisiuni etc.)<br>Soluționarea contestațiilor și a observațiilor |
| 14    | Afișarea rezultatelor, etapa I   |
| 14-15 | Confirmarea locurilor online (platforma se închide în 15 septembrie, ora 14)<br>Depunerea documentelor în original   |
| 15    | Afișarea rezultatelor, etapa a II-a  |
| 16    | Confirmarea locurilor online (platforma se închide în 16 septembrie, ora 12)   |
| 16    | Depunerea documentelor în original<br>Afișarea listelor finale   |

## MASTERAT

### Domeniul: Științe ale educației

Programul de studii: **Management Educațional (ME)**, 2 ani – cu frecvență, 30 de locuri buget și taxă, în limba română

#### IULIE

#### 2026

#### Activități

|       |  |
|-------|--|
| 14-18 | Înscrierea candidaților on-line (platforma se va închide în 18 iulie, ora 12)  |
| 19    | Afișarea listelor candidaților înscriși  |
| 22    | Culegerea și înregistrarea observațiilor (erori, omisiuni etc.)  |
| 23    | Soluționarea observațiilor<br>Afișarea rezultatelor, etapa I   |
| 24-25 | Depunerea documentelor în original<br>Afișarea rezultatelor, etapa a II-a<br>Confirmarea locurilor online (platforma se închide în 25 iulie, ora 15)     |
| 26    | Confirmarea locurilor online   |
| 27-28 | Confirmarea locurilor online (platforma se va închide în 28 iulie, ora 14)<br>Depunerea documentelor în original<br>Afișarea rezultatelor, etapa a III-a |
| 29    | Confirmarea locurilor online (platforma se va închide în 29 iulie, ora 14)<br>Depunerea documentelor în original   |
| 30    | Afișarea listelor finale   |

#### SEPTEMBRIE

#### 2026

#### Activități

|       |  |
|-------|--|
| 7-8   | Înscrierea candidaților online (platforma se închide în septembrie ora 12)   |
| 9     | Afișarea listelor candidaților înscriși  |
| 11    | Culegerea și înregistrarea observațiilor (erori, omisiuni etc.)<br>Soluționarea observațiilor                      |
| 14    | Afișarea rezultatelor, etapa I   |
| 14-15 | Confirmarea locurilor online (platforma se închide în 15 septembrie, ora 14)<br>Depunerea documentelor în original |
| 15    | Afișarea rezultatelor, etapa a II-a  |
| 16    | Confirmarea locurilor online (platforma se închide în 16 septembrie, ora 12)<br>Depunerea documentelor în original |

**Date de contact:** Afișarea listelor finale

Pagină web: <https://psiedu.ubbcluj.ro/31-admitere-facultate>,

<https://psiedu.ubbcluj.ro/31-admitere-master>

Email: [maria.vilsan@ubbcluj.ro](mailto:maria.vilsan@ubbcluj.ro)

Persoană de contact: Maria Vilsan

Telefon: +40 730 583 030

*Pentru admiterea la masterat este obligatorie prezentarea unui certificat de competență lingvistică într-o limbă de circulație internațională, conform Regulamentului Universității „Babeș-Bolyai”.*



### Criterii de selecție licență

- Probă eliminatorie de Abilități de comunicare și aptitudini (lectură fluentă și expresivă, dialog, argumentarea opiniei/opțiunii, dicție, aptitudini de interacțiune socială). Proba se desfășoară oral (cu prezență fizică) și se apreciază cu calificativul Admis/ Respins.
- Media generală obținută la examenul de Bacalaureat (100%).

### Criteriile de departajare a candidaților cu medii egale:

- nota de la disciplina „Limba și literatura română” obținută la examenul de bacalaureat. În cazul în care candidații au susținut proba scris și oral se ia în considerare media aritmetică a acestor probe;
- nota de la proba obligatorie a profilului din cadrul examenului de bacalaureat.

<https://psiedu.ubbcluj.ro/31-admitere-facultate>

### Criterii de selecție masterat

- 50 % media examenului de licență;
- 50% media anilor de studii de licență.

<https://psiedu.ubbcluj.ro/31-admitere-master>



## DEPARTAMENTUL PENTRU PREGĂTIREA PERSONALULUI DIDACTIC



Dacă vrei să devii profesor, ai oportunitatea de a te înscrie, în mod gratuit și facultativ, la Programele de formare psihopedagogică, desfășurate pe durata studiilor universitare de licență și masterat.

Licență

+ Nivel I DPPD (modul I – inițial)

Masterat

+ Nivel II DPPD (modul II - aprofundare)



Carieră didactică?  
Soluția e la noi!





Liga Studenților

**UBB**  
**Reșița**



P-ța Traian Vuia, nr. 1-4 Reșița, Caraș-Severin, Corp B  
<https://www.facebook.com/ligastudentilor.ubbresita>  
<https://www.instagram.com/lsubbr/>



**Viața de student înseamnă mult mai mult!**



**Erasmus+**

**Oportunități de mobilități**





# URBIB

## Students

### Dreams



## STAȚIUNEA DE CERCETARE DANUBIUS DIN CORONINI



## TIMP LIBER



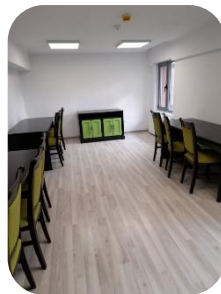
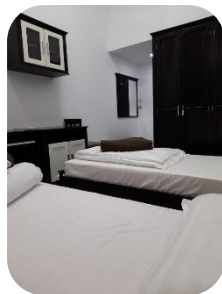



R  
E  
Ș  
I  
Ț  
A



ORAȘUL TĂU

UNIVERSITATEA TA

