

DIRECTORAT

Adresa: P-ța Traian Vuia, Nr. 1-4

Tel.: +40 374 810 705

Fax: +40 374 810 712

E-mail: centru.resita@ubbcluj.ro

<https://www.ubbcluj.ro/ro/>

<https://resita.extensii.ubbcluj.ro>

<https://www.facebook.com/CUUBBR>

<https://www.instagram.com/ubbresita/>



ADMITERE

2024



UNIVERSITATEA BABEȘ-BOLYAI
 BABEȘ-BOLYAI TUDOMÁNYEGYETEM
 BABEȘ-BOLYAI UNIVERSITÄT
 BABEȘ-BOLYAI UNIVERSITY

TRADITIO ET EXCELLENTIA



HR EXCELLENCE IN RESEARCH



Ce înseamnă UBB?

- Cea mai mare comunitate academică din România;
- Peste 50.000 de membri ai comunității UBB;
- 443 de ani de tradiție universitară la Cluj-Napoca;
- 53 de ani de învățământ superior la Reșița;
- Poziția 1 în România;
- Cea mai bine poziționată universitate românească în clasamentele internaționale;
- 22 de facultăți;
- 2 centre universitare (Cluj-Napoca și Reșița);
- Extensii în alte 10 orașe (9 județe).



LICENȚĂ

Domeniul: Științe ale educației

Programul de studii: **Pedagogia Învățământului Primar și Preșcolar - IF (PIPP_IF)**, 3 ani – cu frecvență, 60 de locuri buget și taxă, în limba română

Programul de studii: **Pedagogia Învățământului Primar și Preșcolar - ID (PIPP_ID)**, 3 ani – la distanță, 75 de locuri cu taxă, în limba română

Programul de studii: **Pedagogia Învățământului Primar și Preșcolar – Conversie profesională (PIPP_ID)**, 2 ani – la distanță, 75 de locuri cu taxă, în limba română

IULIE 2024

Activități

15-18	Înscrierea candidaților on-line
20	Afișarea listelor cu programarea pentru susținerea probei
23	Susținerea probei de examen față-în-față
24	Afișarea rezultatelor probelor de admitere Depunerea contestațiilor până în 26 iulie 2024 ora 10.00
26	Afișarea listelor de admitere, a răspunsurilor la contestații Confirmarea locurilor Depunerea cererilor de redistribuire (on-line) Confirmarea locurilor (on-line)
27-28	Depunerea cererilor de redistribuire (on-line) Depunerea dosarelor la sediul specializării
29	Afișarea listelor după redistribuire
30	Confirmarea locurilor după redistribuire (on-line)
31	Afișarea listelor finale

SEPTEMBRIE 2024

Activități

4-5	Înscrierea candidaților on-line
5	Afișarea listelor cu programarea pe săli
6	Susținerea probei față-în-față
7	Afișarea rezultatelor Depunerea contestațiilor
10	Afișarea listelor de admitere Confirmarea locurilor on-line Confirmarea locurilor on-line Depunerea cererilor de redistribuire on-line
11-12	Depunerea dosarelor la sediul specializării Afișarea listelor după redistribuire Confirmarea locurilor după redistribuire on-line
15	Afișarea listelor finale

MASTERAT

Domeniul: Științe ale educației

Programul de studii: **Management Educațional (ME)**, 2 ani – cu frecvență, 30 de locuri buget și taxă, în limba română

IULIE 2024

Activități

15-18	Înscrierea candidaților on-line
20	Afișarea listei de înscriși
26	Afișarea listei de admitere Confirmarea locurilor on-line Depunerea cererilor de redistribuire on-line. Confirmarea locurilor on-line
27-28	Depunerea cererilor de redistribuire (on-line) Depunerea dosarelor la sediul specializării
29	Afișarea listelor după redistribuire Confirmarea locurilor după redistribuire (on-line) Depunerea dosarelor la sediul specializării
30	Confirmarea locurilor după redistribuire (on-line)
31	Depunerea dosarelor la sediul specializării Afișarea listelor finale

SEPTEMBRIE 2024

Activități

4-5	Înscrierea candidaților on-line
6	Afișarea listei de înscriși
10-11	Afișarea listelor de admitere Confirmarea locurilor on-line Depunerea cererilor de redistribuire (on-line) Confirmarea locurilor după redistribuire (on-line)
12	Depunerea dosarelor la sediul specializării
13	Afișarea listelor finale

Date de contact:

Pagină web: <https://psiedu.ubbcluj.ro/31-admitere-facultate>,
<https://psiedu.ubbcluj.ro/31-admitere-master>

Email: maria.vilsan@ubbcluj.ro

Persoană de contact: Maria Vîlsan

Telefon: +40 730 583 030

Pentru admiterea la masterat este obligatorie prezentarea unui certificat de competență lingvistică într-o limbă de circulație internațională, conform Regulamentului Universității „Babeș-Bolyai”.



Criterii de selecție licență

- Probă eliminatorie de Abilități de comunicare și aptitudini (lectură fluentă și expresivă, dialog, argumentarea opiniei/opțiunii, dicție, aptitudini de interacțiune socială). Proba se desfășoară oral (cu prezență fizică) și se apreciază cu calificativul Admis/ Respins.
- Media generală obținută la examenul de Bacalaureat (100%).
- Criteriile de departajare a candidaților cu medii egale:
 - nota de la disciplina „Limba și literatura română” obținută la examenul de bacalaureat. În cazul în care candidații au susținut proba scris și oral se ia în considerare media aritmetică a acestor probe;
 - nota de la proba obligatorie a profilului din cadrul examenului de bacalaureat.

<https://psiedu.ubbcluj.ro/31-admitere-facultate>

Criterii de selecție masterat

- 50 % media examenului de licență;
- 50% media anilor de studii de licență.

<https://psiedu.ubbcluj.ro/31-admitere-master>



DEPARTAMENTUL PENTRU PREGĂTIREA PERSONALULUI DIDACTIC



Dacă vrei să devii profesor, ai oportunitatea de a te înscrie, în mod gratuit și facultativ, la Programele de formare psihopedagogică, desfășurate pe durata studiilor universitare de licență și masterat.

Licență

+ Nivel I DPPD (modul I – inițial)

Masterat

+ Nivel II DPPD (modul II - aprofundare)



Carieră didactică?
Soluția e la noi!





Liga Studenților

UBB
Reșița



P-ța Traian Vuia, nr. 1-4 Reșița, Caraș-Severin, Corp B
<https://www.facebook.com/ligastudentilor.ubbresita>
<https://www.instagram.com/lsubbr/>



Viața de student înseamnă mult mai mult!



Erasmus+

Oportunități de mobilități





U B B

Real
Students'
Dreams



STAȚIUNEA DE CERCETARE DANUBIUS DIN CORONINI



TIMP LIBER



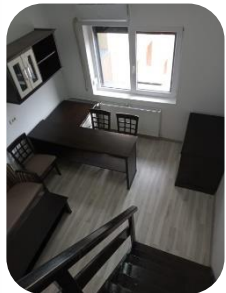



R
E
Ș
I
T
A



ORAȘUL TĂU

UNIVERSITATEA TA

